

**PANDUAN PENDAFTARAN PERSYARATAN DAN JALUR  
PENERIMAAN PESERTA DIDIK BARU  
Tahun Pelajaran 2021/2022**



**PENERIMAAN PESERTA DIDIK BARU MAN 1 KOTA TANGERANG SELATAN  
TAHUN 2021  
Call Center Panitia (WA) 0857-1485-4534**

Kepada : Yth. Bapak/Ibu Kepala SMP/MTs/Sederajat

Di Tempat

Bersama ini kami sampaikan pemberitahuan bahwa Madrasah Aliyah Negeri 1 Kota Tangerang Selatan (MAN 1), menerima Pendaftaran Peserta Didik Baru Tahun Pelajaran 2021/2022. Sehubungan dengan hal tersebut, kami mohon kerjasama Bapak/Ibu untuk menyampaikan informasi PPDB MAN 1 kepada peserta didik kelas IX pada Sekolah/Madrasah yang Bapak/Ibu pimpin. Adapun ketentuannya adalah sebagai berikut:

### 1. Cara Pendaftaran

Pendaftaran dilaksanakan secara ONLINE pada website:  
<http://man1kotatangsel.sch.id/ppdb>.

### 2. JALUR PENDAFTARAN

Pendaftaran Peserta Didik Baru (PPDB) Madrasah Aliyah Negeri 1 Kota Tangerang Selatan terdiri atas 3 jalur.

#### A. Jalur Undangan

Jalur ini dikhususkan bagi peserta didik yang memiliki peringkat kelas 1-5 di sekolahnya masing-masing. Jumlah peserta didik diterima melalui jalur undangan sebanyak 40 calon peserta didik. Peserta didik yang tidak lolos melalui jalur undangan dapat mendaftar melalui jalur prestasi atau reguler.

#### B. Jalur Prestasi

Jalur ini diberikan kepada calon peserta didik yang memiliki prestasi akademik maupun nonakademik. Jumlah calon peserta didik yang diterima melalui jalur prestasi akademik dan nonakademik sebanyak 60 calon peserta didik. Peserta didik yang tidak diterima melalui jalur prestasi dapat mendaftar melalui jalur reguler.

#### C. Jalur Reguler

Jalur reguler diberikan kepada seluruh calon peserta didik yang diseleksi melalui tes penerimaan peserta didik baru. Jalur afirmasi (KIP/PKH/SKTM dan calon peserta didik yang berkebutuhan khusus) termasuk bagian dari jalur reguler yang diberikan kuota tertentu. Jumlah calon peserta didik yang diterima melalui jalur reguler sebanyak 104 calon peserta didik.

### 3. Pelaksanaan Pendaftaran dan Seleksi

No	Kegiatan	Waktu
1	Sosialisasi	Februari 2021
2	Pendaftaran a. Jalur undangan b. Jalur prestasi c. Jalur reguler	1-5 Maret 2021 8-19 Maret 2021 26 April-7 Mei 2021
3	Tes seleksi jalur reguler	27 Mei 2021
4	Pengumuman a. Jalur undangan b. Jalur prestasi c. Jalur reguler	12 Maret 2021 22 Maret 2021 31 Mei 2021
5	Daftar ulang a. Jalur undangan b. Jalur prestasi c. Jalur reguler	23-26 Maret 2021 23-26 Maret 2021 2-4 Juni 2021
6	Psikotes	7 Juni 2021

### 4. SYARAT PENDAFTARAN

Syarat pendaftaran peserta didik baru Madrasah Aliyah Negeri 1 Kota Tangerang Selatan adalah berikut ini.

#### A. Jalur Undangan

- A. Calon peserta didik memiliki peringkat kelas 1-5.
- B. Mengisi formulir secara daring/online.
- C. Calon peserta didik berasal dari sekolah/madrasah yang mendapat undangan dari Madrasah Aliyah Negeri 1 Kota Tangerang Selatan.
- D. Berusia maksimal 21 tahun per 1 Juli tahun berjalan.
- E. Mendapat rekomendasi dari sekolah/madrasah asal calon peserta didik.
- F. Membuat surat pernyataan setelah dinyatakan diterima.

#### B. Jalur Prestasi

- A. Berusia maksimal 21 tahun per 1 Juli tahun berjalan.
- B. Mengisi formulir secara daring/online.
- C. Menyerahkan fotokopi rapor semester 1-5 dan atau sertifikat penghargaan.
- D. Membuat surat pernyataan setelah dinyatakan diterima.

### **C. Jalur Reguler**

- A. Berusia maksimal 21 tahun per 1 Juli tahun berjalan.
- B. Mengisi formulir secara daring/online.
- C. Mengunggah rapor semester 1-5.
- D. Membuat surat pernyataan setelah dinyatakan diterima.

## **5. KRITERIAN KELULUSAN**

### **A. Jalur Undangan**

Calon peserta didik yang diterima melalui jalur undangan adalah calon peserta didik yang berasal dari sekolah atau madrasah yang mendapat undangan yang memiliki peringkat kelas 1-3 yang kelulusannya didasarkan pada nilai rata-rata rapor apabila jumlah pendaftar melebihi jumlah kuota.

### **B. Jalur Prestasi**

Kelulusan peserta didik melalui jalur prestasi akademik adalah peserta didik dengan nilai rata-rata rapor tertinggi semester 1-5 dan atau yang memiliki sertifikat prestasi akademik. Nilai rata-rata rapor terdiri atas pelajaran berikut ini.

- A. Pendidikan agama (lulusan MTs diambil dari rata-rata pelajaran Alquran
- B. Hadis, Akidah Akhlak, Fiqih, dan SKI)
- C. Bahasa Indonesia
- D. Bahasa Inggris
- E. Matematika
- F. Ilmu Pengetahuan Alam

Kelulusan peserta didik melalui prestasi nonakademik ditentukan oleh sertifikat prestasi nonakademik tingkat nasional, provinsi, dan kabupaten/kota. Poin sertifikat prestasi ditentukan berikut ini.

- A. Tingkat nasional 100 poin
- B. Tingkat provinsi 50 poin
- C. Tingkat kabupaten/kota 25 poin

### **C. Jalur Reguler**

Peserta didik yang diterima melalui jalur reguler ditentukan oleh nilai rata-rata rapor semester 1-5 dan hasil tes seleksi PPDB. Nilai rata-rata rapor memiliki bobot **60%** dan hasil tes seleksi memiliki bobot **40%**.

## ALUR PENDAFTARAN JALUR UNDANGAN & PRESTASI

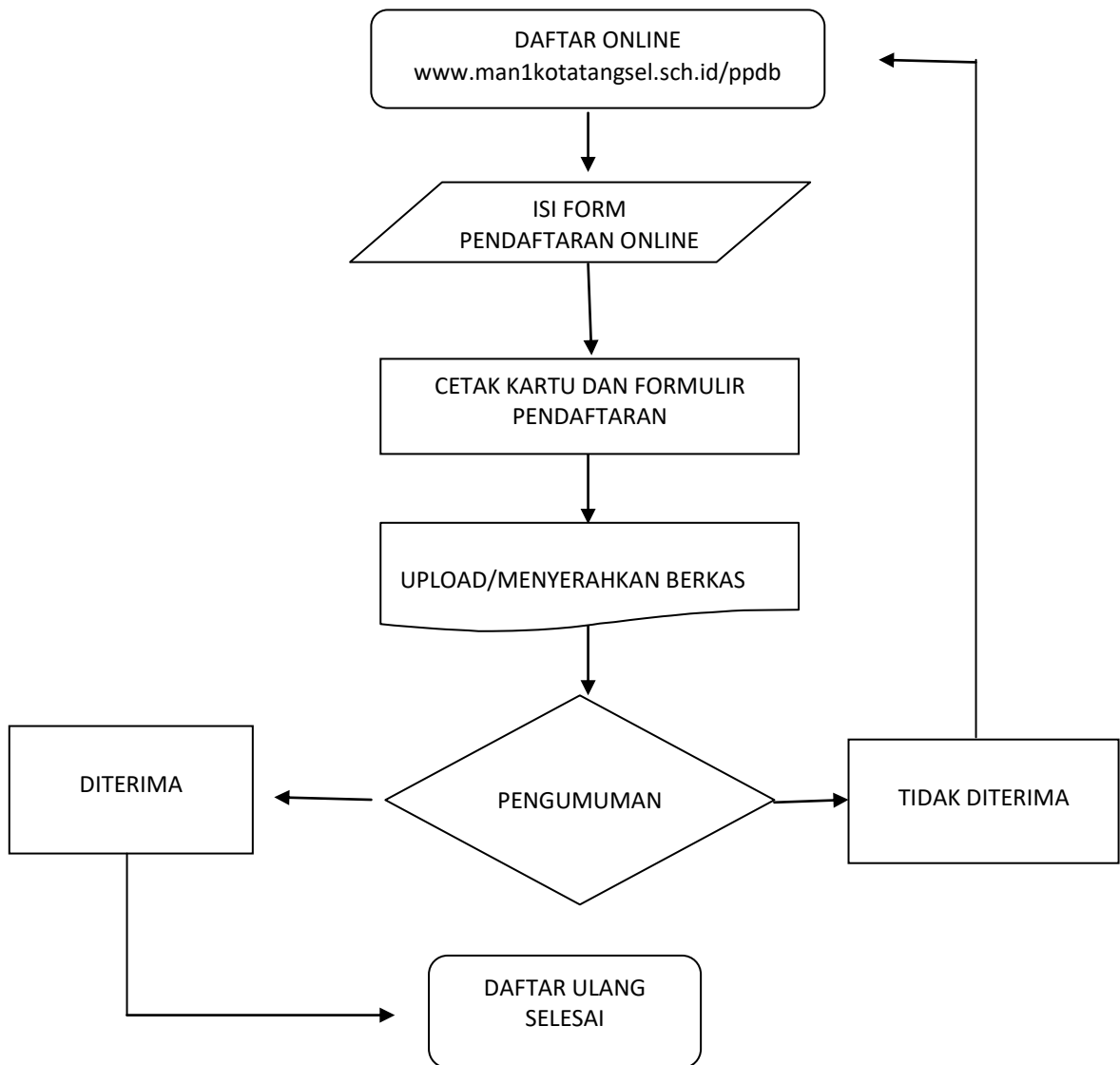

## ALUR PENDAFTARAN JALUR REGULER

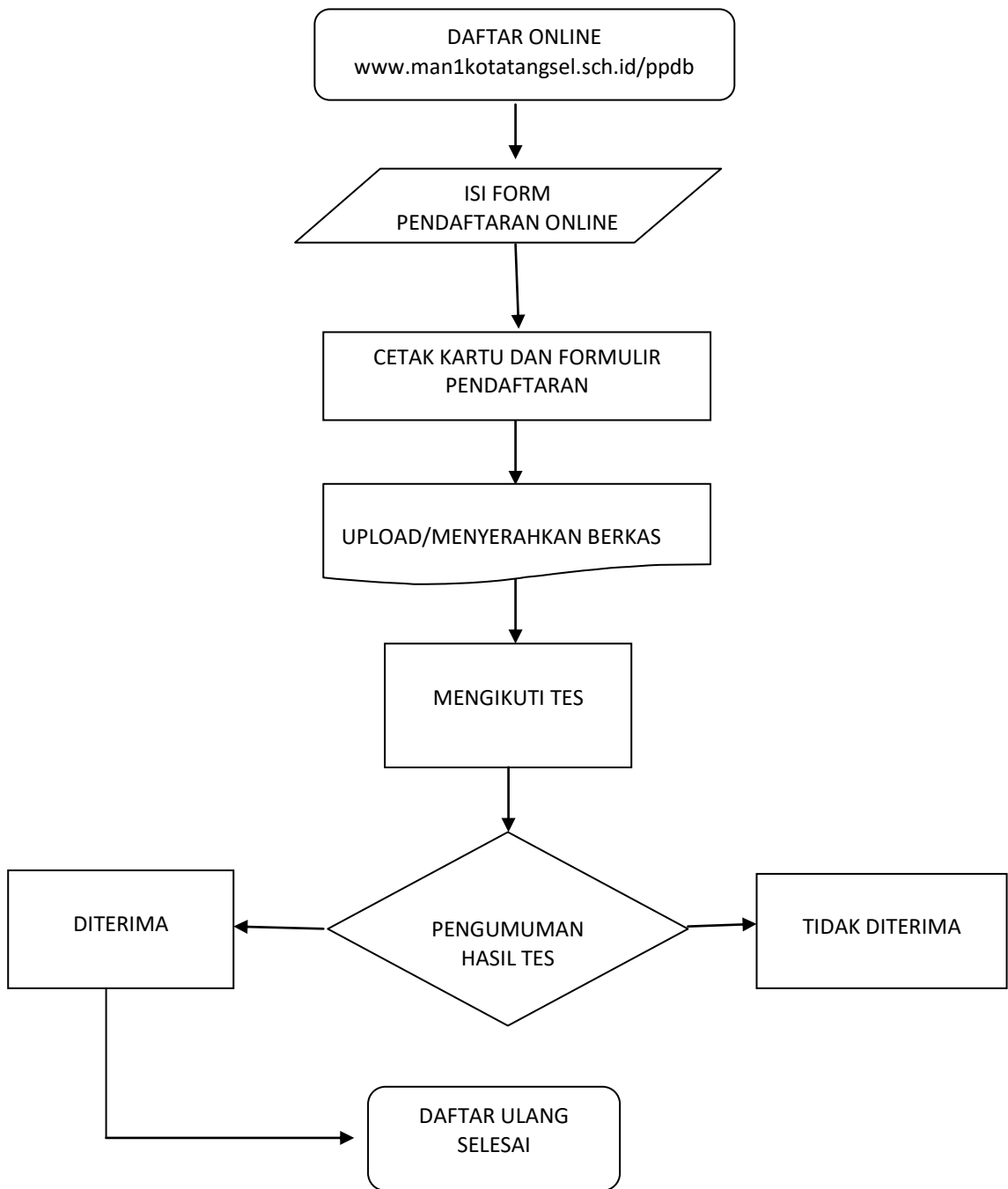

**PANDUAN PENDAFTARAN PPDB ONLINE  
MAN 1 KOTA TANGERANG SELATAN  
Tahun Pelajaran 2021 / 2022**

**Langkah-langkah pendaftaran :**

1. Buka website PPDB ONLINE [www.man1kotatangsel.sch.id/](http://www.man1kotatangsel.sch.id/) klik PPDB ONLINE TAHUN 2021



2. Tahap awal pendaftaran  
Sebelum melakukan pendaftaran silahkan buka menu panduan pendaftaran dan siapkan berkas persyaratannya, input data sesuai dengan berkas yang ada.

**Daftar PPDB**

Nama Lengkap
NISN
Alamat
Nomor Tlp/WA
Email
Password
<b>DAFTAR</b>

A blue arrow with a white outline points from the bottom left towards the 'DAFTAR' button.

*NB : Password mohon diingat karna akan digunakan untuk melakukan login kembali*

Setelah melakukan daftar silakan login untuk melengkapi berkas pendaftaran :

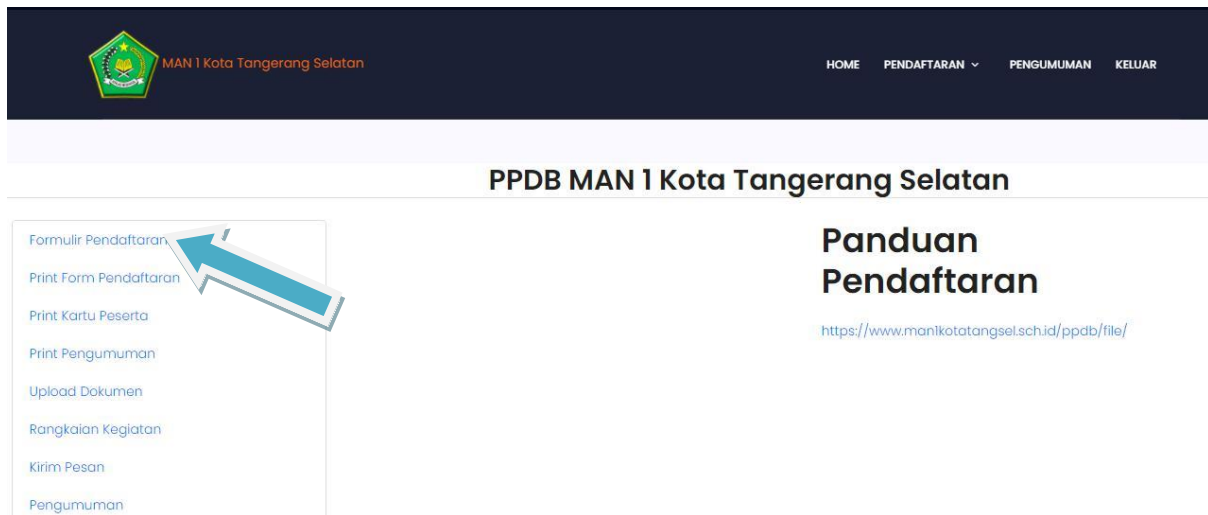

Terbuka halaman pendaftaran

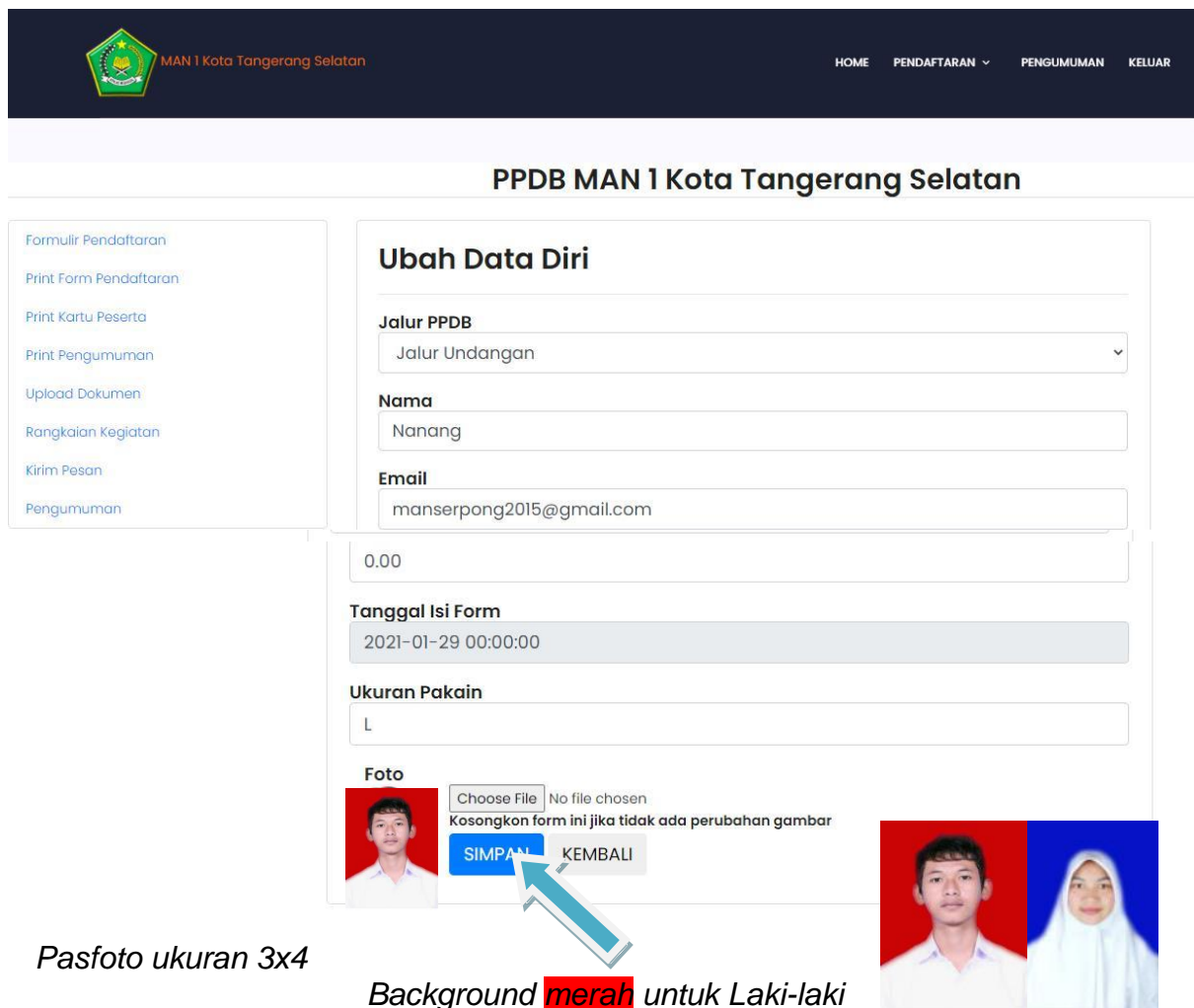

*Pasfoto ukuran 3x4*

*Background merah untuk Laki-laki  
Background biru untuk Perempuan*



## PPDB MAN 1 Kota Tangerang Selatan

- Formulir Pendaftaran
- Print Form Pendaftaran
- Print Kartu Peserta
- Print Pengumuman
- Upload Dokumen
- Rangkaian Kegiatan
- Kirim Pesan
- Pengumuman

### Ubah Data Diri

#### Data Berhasil Diisi

Selamat, Data Berhasil Diisi  
[Kembali](#)

Masih tetap dihalaman form dilanjutkan dengan melakukan klik **print form pendaftaran**

## PPDB MAN 1 Kota Tangerang Selatan

- Formulir Pendaftaran
- Print Form Pendaftaran
- Print Kartu Peserta
- Print Pengumuman
- Upload Dokumen
- Rangkaian Kegiatan
- Kirim Pesan
- Pengumuman

### Ubah Data Diri

#### Data Berhasil Diisi

Selamat, Data Berhasil Diisi  
[Kembali](#)

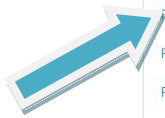



KEMENTERIAN AGAMA REPUBLIK INDONESIA  
 KANTOR WILAYAH KEMENTERIAN AGAMA PROVINSI BANTEN  
 MADRASAH ALIYAH NEGERI 1 KOTA TANGERANG SELATAN  
 Jl. Raya Serpong Kel. Kademangan Rt.03/03 Kec. Setu Kota  
 Tangerang Selatan Tlp 021-7563915



## FORMULIR PENDAFTARAN

Jalur PPDB	: Jalur Undangan	
Nama	: Nanang	
Email	: manserpong2015@gmail.com	
NIK	: 3276158480700010	
Nomor KK	: 345456775757575	
Tempat Lahir	: Sukabumi	
Tanggal Lahir	: 2021-01-14	
Jenis Kelamin	: P	
Agama	: Islam	
Status Anak	: kandung	
Golongan Darah	: O	
Alamat	: Jl.Aria putra GG Mushola Annur No.15. Pamulang	
Handphone	:	
Asal Sekolah	: MTS Negeri	
Alamat Sekolah Asal	: Pamulang	
Tahun Lulus	: 2020	
NISN	: 123456	
Telp Ortu	: 081388997777	
NIS	: 17187176	
Nama Ayah	: Bapak	
Alamat Ayah	: Jalan Surya Kencana No. 104 RT 04 RW 06 Pamulang Barat	
Usia Ayah	: 50	
Agama Ayah	: Islam	
Pendidikan Ayah	: S2	
Pekerjaan Ayah	: ASN	
Telepon Ayah	: 2245445454	
Nama Ibu	: Mimi Jamilah	
Alamat Ibu	: Jalan Surya Kencana No. 104 RT 04 RW 06 Pamulang Barat	
Usia Ibu	: 40	
Agama Ibu	: Islam	
Pendidikan Ibu	: SLTA	
Pekerjaan Ibu	: Mengurus Rumah tangga	
Telepon Ibu	: 08125445454	
Nama Wali	: -	
Alamat Wali	: -	

Langkah berikutnya masuk kehalaman utama PPDB lanjutkan dengan mengklik **Upload dokumen**

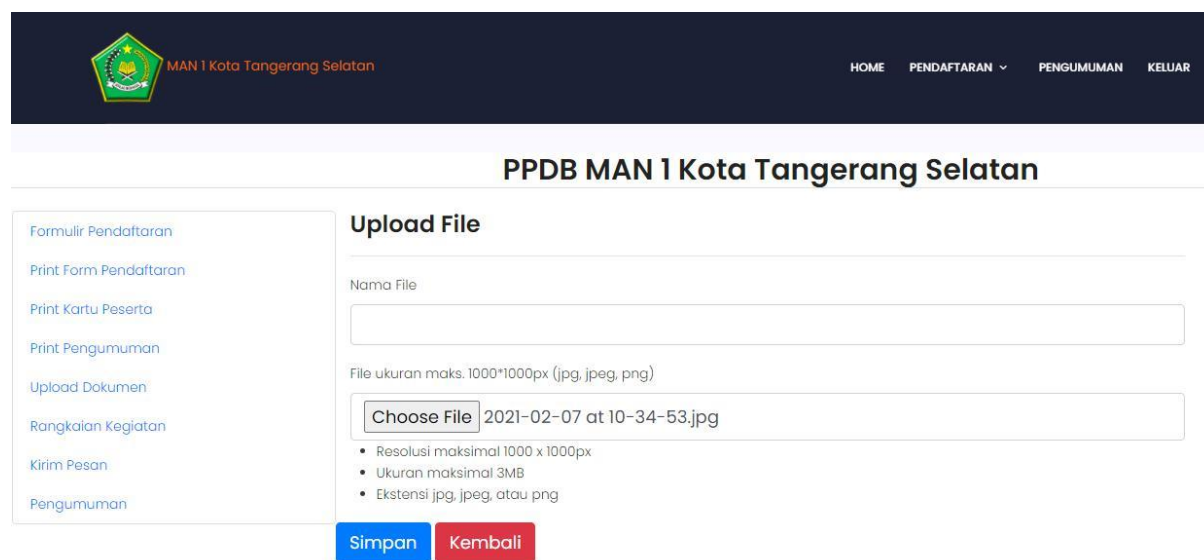
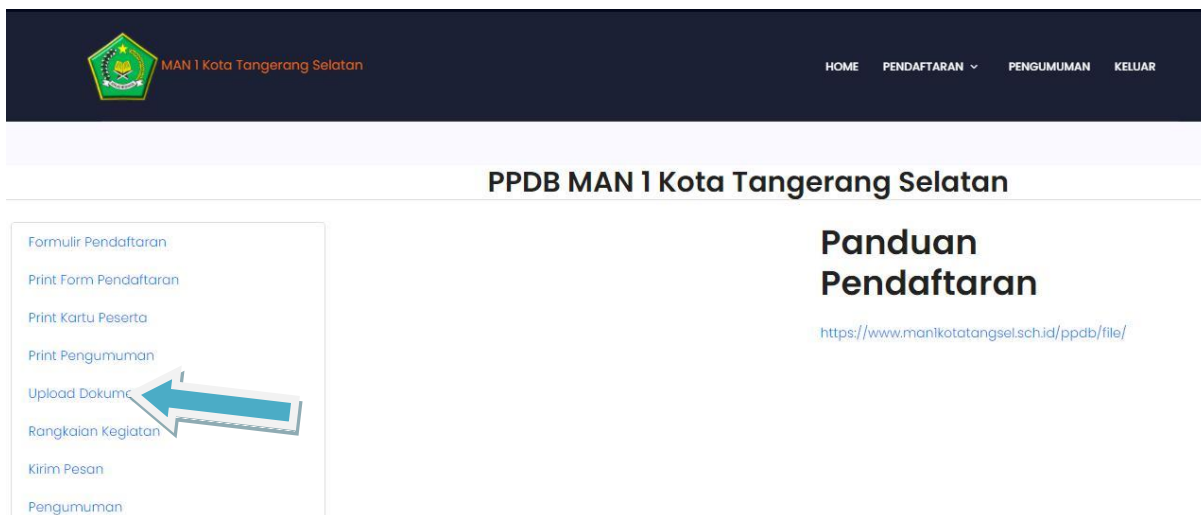

\*Dokumen yang diupload ukuran maks. 1000\*1000px (jpg, jpeg, png)

Upload dokumen ke dengan menyertakan dokumen lain dengan urutan sbb :

1. Form pendaftaran ( Sudah ditandatangani orangtua)
2. Rapor semester 1-5 Nilai pengetahuan
3. Print NISN dari website :  
<https://referensi.data.kemdikbud.go.id/nisn/index.php/Cindex/caribynama/>
4. Fotokopi kartu keluarga
5. Sertifikat/Piagam

Demikian petunjuk pendaftaran PPDB ONLINE, semoga sukses dalam proses pendaftaran.  
Untuk Informasi lebih lanjut dapat menghubungi  
**Call Center Panitia (WA) : 0857-1485-4534**